

OBSERVATOIRE DES ABATTAGES DE BOVINS BIO EN OCCITANIE

1^{er} Trimestre 2021

Au cours du premier trimestre 2021, les cours bio rendu abattoir, tous types et catégories confondus, ont, en moyenne, été relativement stables à +1% par rapport au premier trimestre 2020. Le différentiel avec les cours conventionnels au premier trimestre 2021 était de +20% (+25% en moyenne au premier trimestre 2020).

Pour l'avenir, la consommation est fondamentalement tournée vers le haché. Les espoirs de rééquilibrage matière sont sur les rayons traditionnels et la boucherie artisanale, voire la restauration qui a largement souffert de la crise.

Source : Agence BIO sur la base des relevés de prix effectués par le RNM/FranceAgriMer

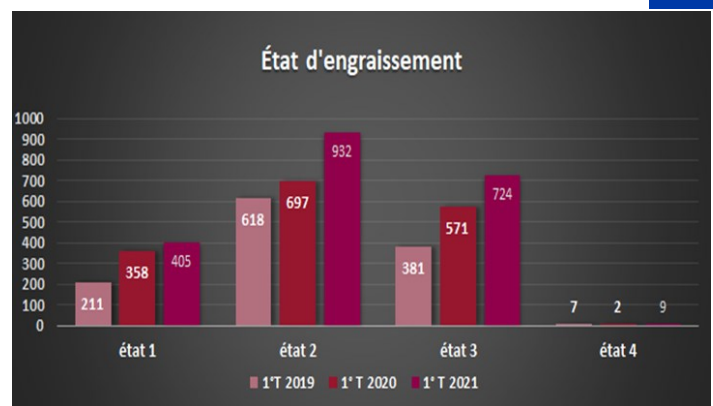
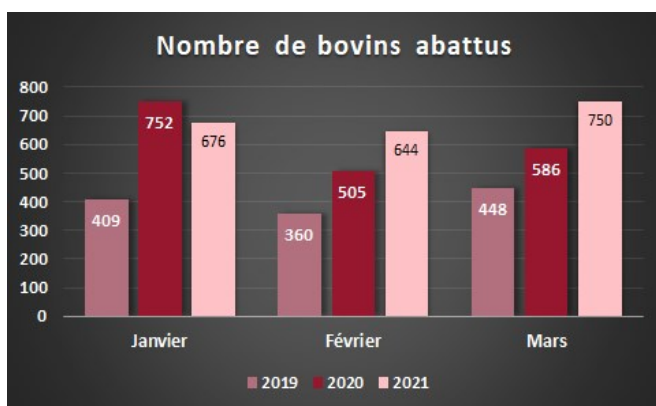

+ 10% de bovins abattus entre le 1^{er} T 2021 et le 1^{er} T 2020



43 mois (stabilité / 2019 et 2020 sur l'âge moyen des animaux abattus)

Mâles Femelles

A: Jeunes Bovins - J.B (entre 1 et 2 ans)

B: Taureaux (> 2 ans)

E: Génisses (> 1 an, non vêlé)

C: Bœufs (castrés > 1 an)

V: Veaux (< 8 mois)

D: Vaches (déjà vêlé)

Z: J.B (entre 8 et 12 mois)

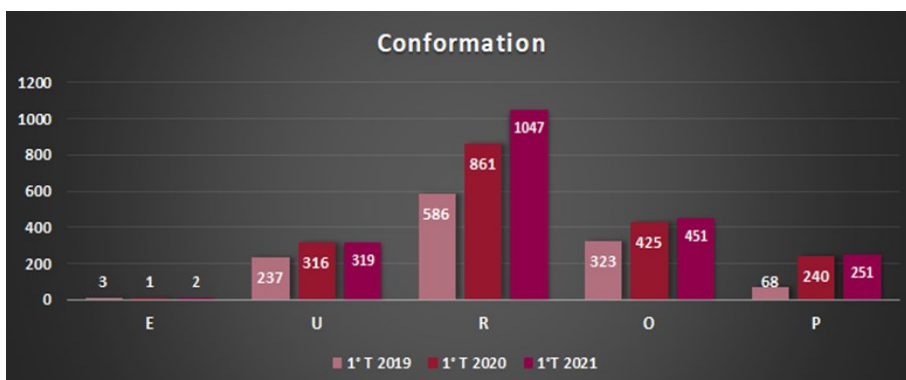
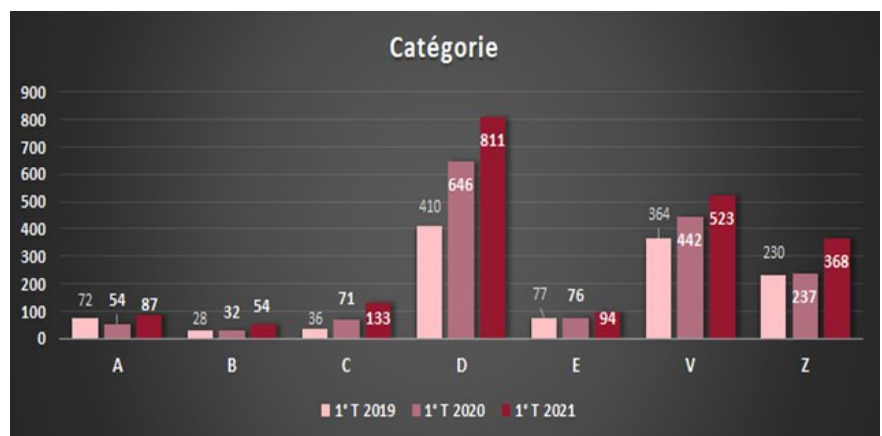

La catégorie « vache » représente le principal animal abattu devant le veau et le JB.

Les conformations R, O et U semblent prédominantes sur le nombre d'animaux abattus malgré un nombre encore assez élevé d'animaux classés P.

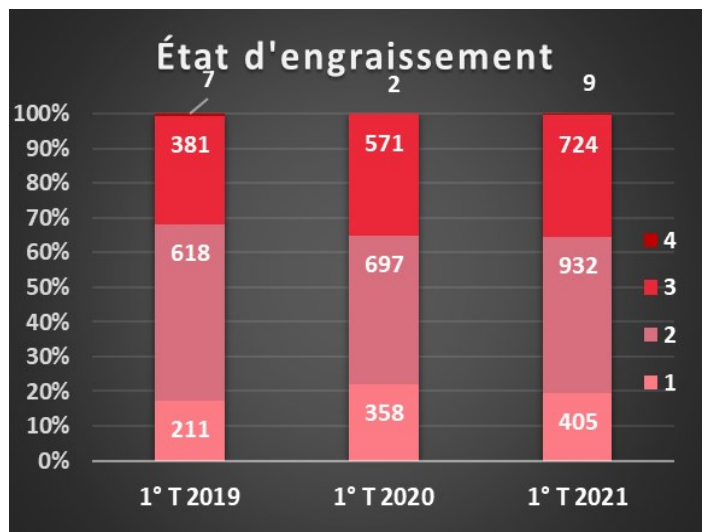
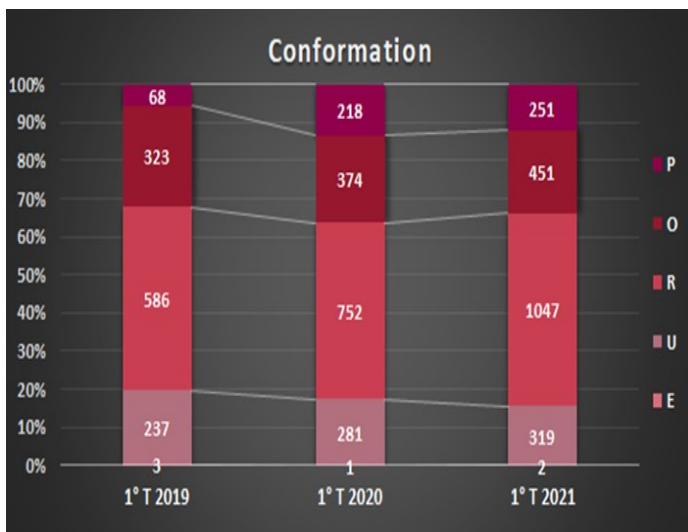
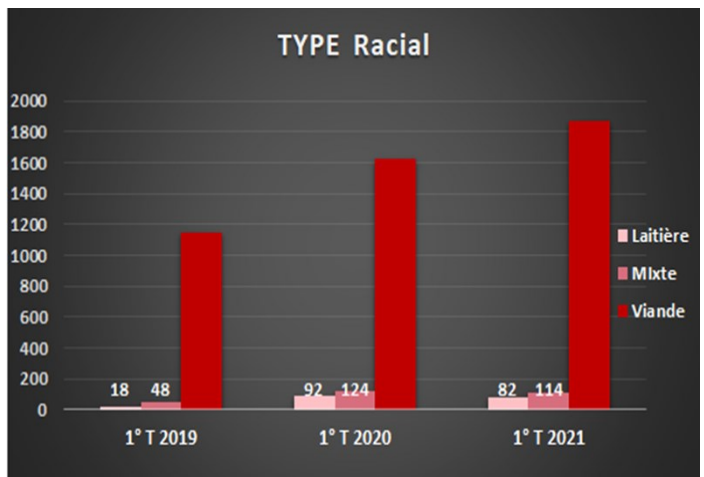
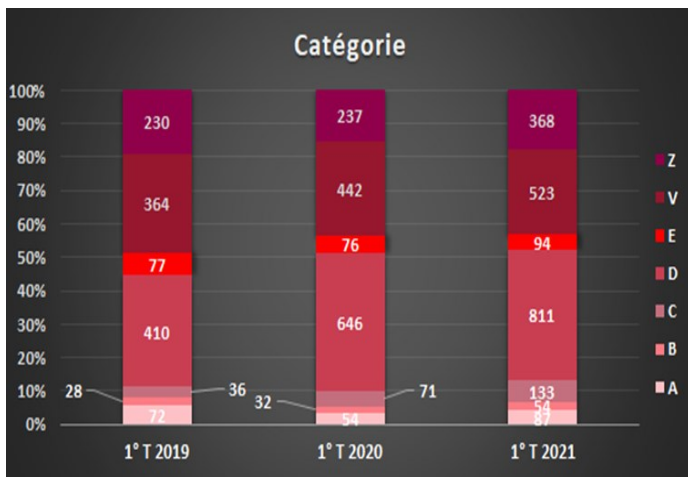

Analyse des abattages

Sur le 1er trimestre 2021

- la moyenne des animaux abattus par semaine est de 165 (20% par rapport au 1^{er}T 2020) avec des variations allant de 139 à 198.

- 90% des animaux abattus sont des bovins de type viande (88% sur la même période en 2020) dont l'âge moyen est de 41 semaines (stabilité / à la même période en 2020).

- la répartition des états d'engraissement et des conformations (en %) par rapport au nombre d'animaux abattus sont identiques aux données du 1^{er} trimestre 2020.

- concernant les catégories d'animaux abattus, maintien en pourcentage de la catégorie « vaches » mais accroissement des JB (+15% par rapport à la même période en 2020).

